www.diacom-rus.ru

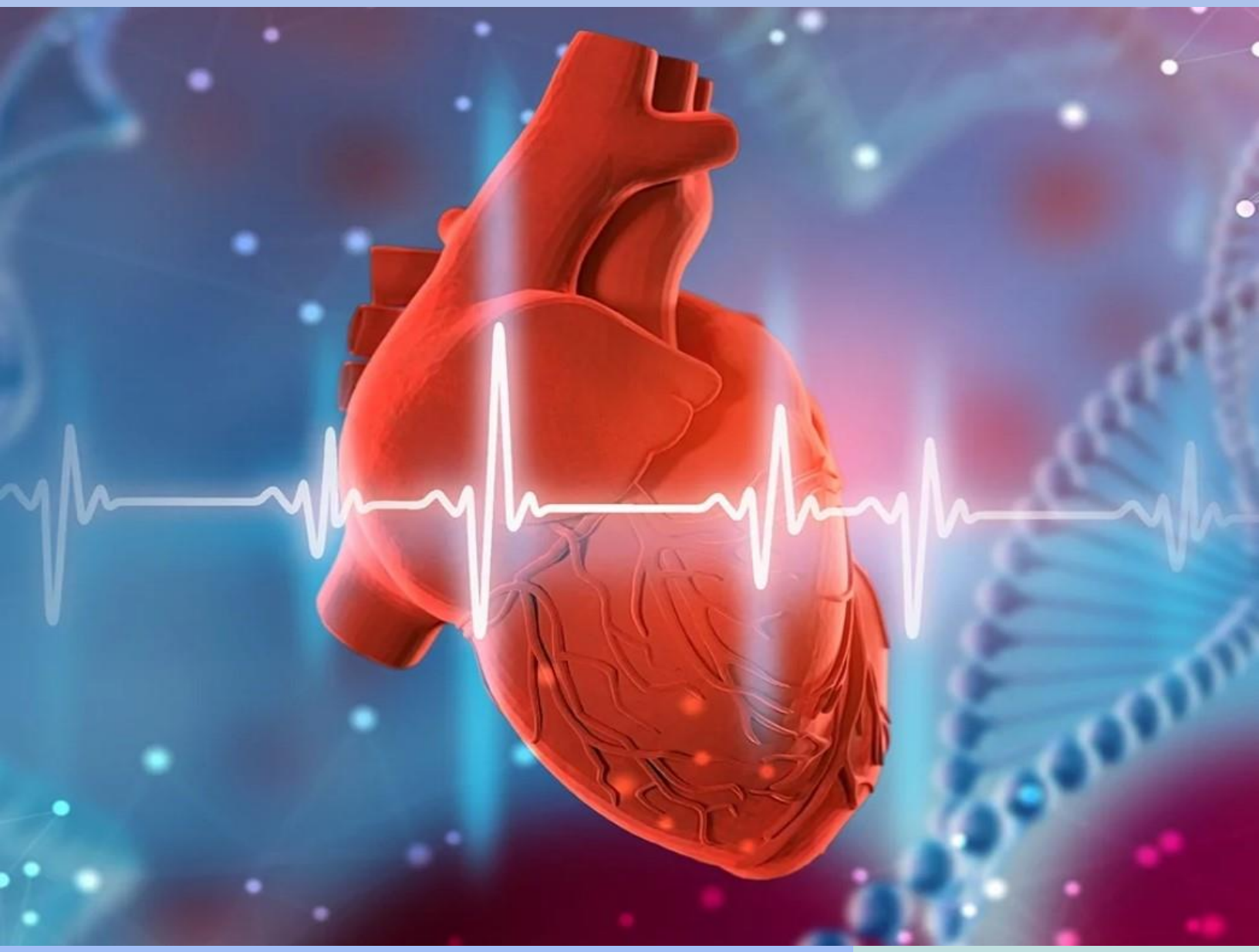

ИНФАРКТ МИОКАРДА

Программа воздействия на клеточном уровне методом биорезонанса при инфаркте миокарда с применением приборов и программного обеспечения Diacom Technology

DIACOM® TECHNOLOGY

ИНФАРКТ МИОКАРДА

Последнее время инфаркт миокарда стремительно «молодеет». Ныне не редкость, когда он поражает людей, едва перешагнувших тридцатилетний порог.

Недаром о человеке, расстроившем своими словами или поступками, говорят «до инфаркта доведет». Эта поговорка отражает одну из особенностей инфаркта — его развитие могут спровоцировать сильные эмоциональные переживания и стресс. Физическое перенапряжение — тоже в числе провокаторов. Однако чаще всего инфаркт начинается утром, после пробуждения, когда переход от ночного отдыха к дневной активности снабжает сердце повышенной нагрузкой.

Слово «инфаркт» происходит из латинского языка и означает прекращение тока крови к участку какого-либо органа, вследствие чего нарушается его питание и происходит гибель клеток. Не все знают, что инфаркт может возникнуть в разных органах: например, в кишечнике или в почках.

Но из-за распространенности сердечно-сосудистых заболеваний, конечно, наиболее известен такой диагноз как «инфаркт миокарда». Он возникает вследствие тромбоза или спазма коронарных сосудов – когда нарушается питание сердечной мышцы (миокарда). При обширном повреждении клетки сердца погибают, на их месте образуется некроз, который со временем замещается соединительной тканью с формированием рубца.

Diacom Technology (C) Copyright (2022) All Rights Reserved

Инфаркт миокарда искусный притворщик. Не редко он проявляется симптомами, похожими на совсем другие заболевания! Его «любимые» маски:

Абдоминальный инфаркт (гастралгический): проявляется как проблема с желудком – болями в эпигастрии, в правой половине живота или правом подреберье. Сопровождается рвотой, диареей, вздутием живота, парезом желудочно-кишечного тракта с резким расширением желудка или кишечника.

Астматический инфаркт: характерных болей в грудной клетке не наблюдается. Скорее симптомы напоминают бронхиальную астму: тяжелое удушье, кашель с мокротой розового цвета. Такому приступу обычно сопутствуют падение артериального давления, аритмия или сердечный ритм галопа. Чаще всего эта форма возникает при повторных инфарктах миокарда.

Церебральный инфаркт: эта форма больше напоминает симптомы инсульта: потеря сознания и/или появление несвязной речи

Немая: безболевая. Чаще всего встречается у людей с сахарным диабетом. Может проявляться такими неспецифическими признаками, как одышка, повышенная утомляемость.

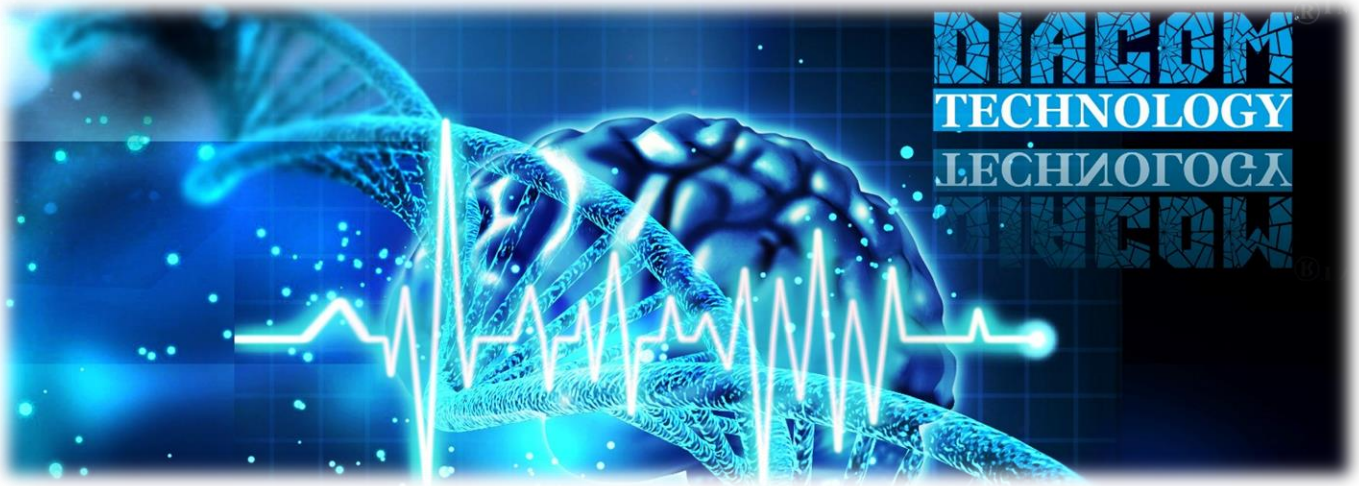

Diacom Technology (C) Copyright (2022) All Rights Reserved

ЭТАПЫ РАЗВИТИЯ ИНФАРКТА МИОКАРДА

Несмотря на разнообразие клинических форм и способность вводить в заблуждение даже врачей, течение инфаркта миокарда четко делится на несколько этапов своего развития:

Симптомы крупноочагового инфаркта

Крупноочаговый инфаркт характеризуется омертвением (некрозом) большой зоны миокарда (сердечной мышцы). В развитии этой формы инфаркта миокарда различаем несколько стадий, каждая из которых характеризуется определенным набором симптомов (признаков). Для распознания инфаркта миокарда важно знать проявления болезни на всех стадиях ее развития.

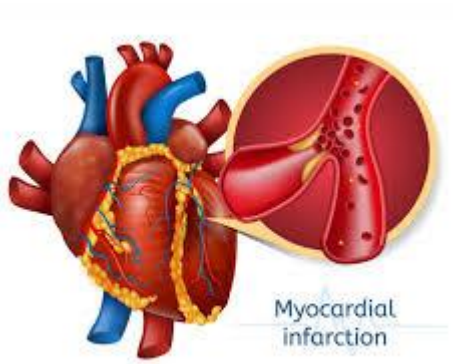

Продромальный период инфаркта миокарда (предынфарктное состояние)

характеризуется утяжелением приступов стенокардии (форма ишемической болезни сердца): приступы становятся более продолжительными, более болезненными. В предынфарктный период больной может жаловаться на чувство беспокойства, подавленности.

Обострение стенокардии должно сразу насторожить и стать причиной немедленного обращения к специалисту. Своевременно оказанная помощь может помочь предотвратить развитие инфаркта.

Diacom Technology (C) Copyright (2022) All Rights Reserved

Острейший период инфаркта миокарда

В ряде случаев предынфарктный период отсутствует, а инфаркт развивается сразу с острейшего периода. Острейший период инфаркта миокарда следует после предынфарктного состояния. Для этого периода характерно развитие инфаркта (омертвения сердечной мышцы) как такового.

Симптомы инфаркта в острейшем периоде это:

Боль - возникает внезапно и длится от 30 минут до нескольких часов (иногда целые сутки). Длительный болевой приступ указывает на то, что инфаркт захватывает все новые и новые зоны сердечной мышцы. Интенсивность болей варьирует от случая к случаю, однако чаще всего боль сильная, жгучая. При инфаркте боль локализуется за грудиной и в левой части груди. Боль распространяется (иррадиирует) в левое плечо, в спину между лопатками, в шеи и нижнюю челюсть.

Очень редко боли распространяются к низу в нижнюю подвздошную ямку или в бедро, в таких случаях боль при инфаркте часто путают с болью при заболеваниях органов брюшной полости. У больных диабетом боли могут быть очень слабыми (у диабетиков страдают нервные волокна, проводящие болевой импульс). Лишь в очень редких случаях боль при инфаркте отсутствует.

Diacom Technology (C) Copyright (2022) All Rights Reserved

Общее состояние - сразу после установления боли больной с инфарктом чувствует сильную слабость, беспокойство, появляется одышка, больной жалуется на нехватку воздуха. Кожные покровы больного бледнеют, покрываются холодным потом. Артериальное давление сначала повышается, а затем падает. Возможно появление головокружений или даже обморока.

Сканирование сердца в программе Diacom URMIUM

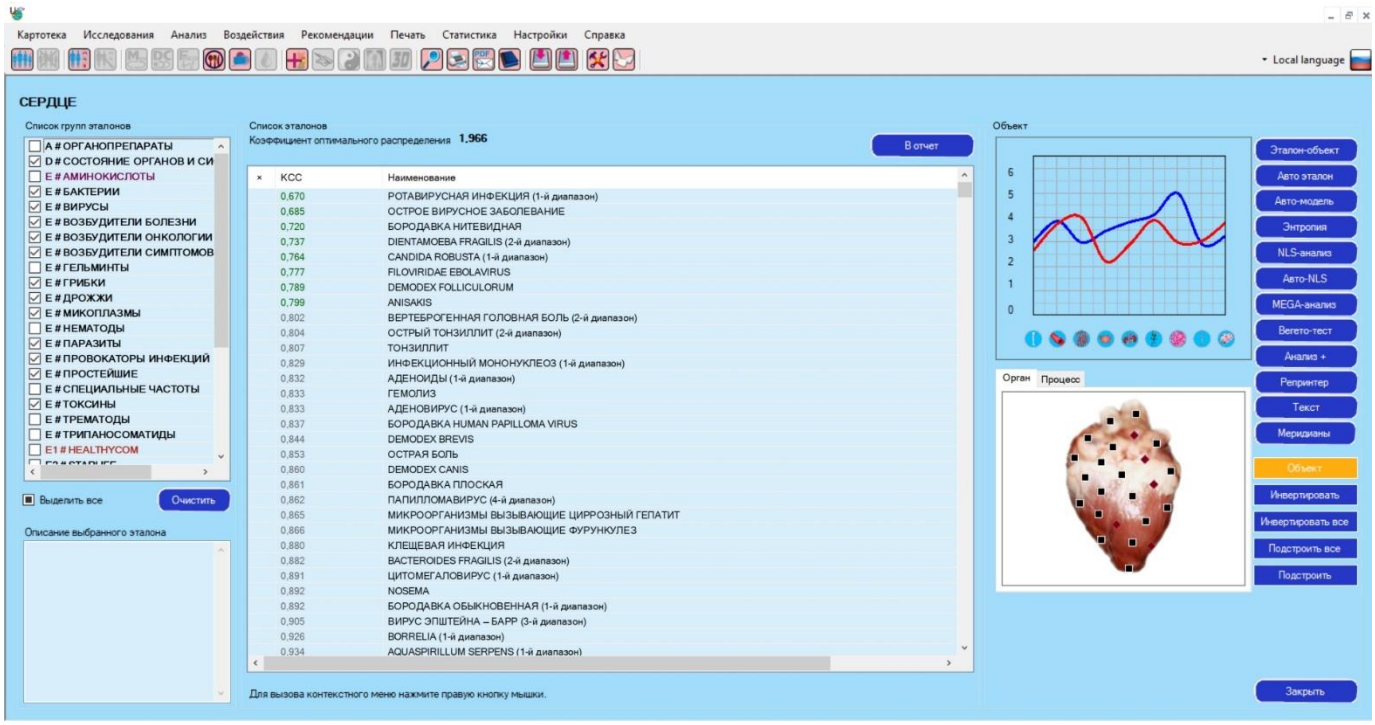

Атипичные симптомы инфаркта миокарда

В некоторых случаях боль при инфаркте миокарда может иметь атипичный характер, то есть локализоваться в другом месте (не за грудиной). В таких случаях боль при инфаркте часто путают с болью характерную для других болезней, что может послужить причиной поздней диагностики инфаркта. Различают, например, абдоминальную форму инфаркта миокарда, при которой боль локализуется в верхней части живота и сопровождается икотой, рвотой,

Diacom Technology (C) Copyright (2022) All Rights Reserved

тошнотой, вздутием и болезненностью живота. В более редких случаях боль может локализоваться в нижней челюсти, горле или шее.
В некоторых случаях из всех симптомов инфаркта может преобладать одышка (астматическая форма) или нарушения сердечного ритма (аритмическая форма). При цереброваскулярной форме инфаркта преобладают такие симптомы как тошнота, головокружения, обмороки.

Сканирование сосудов передней стенки сердца в программе Diacom URMIUM

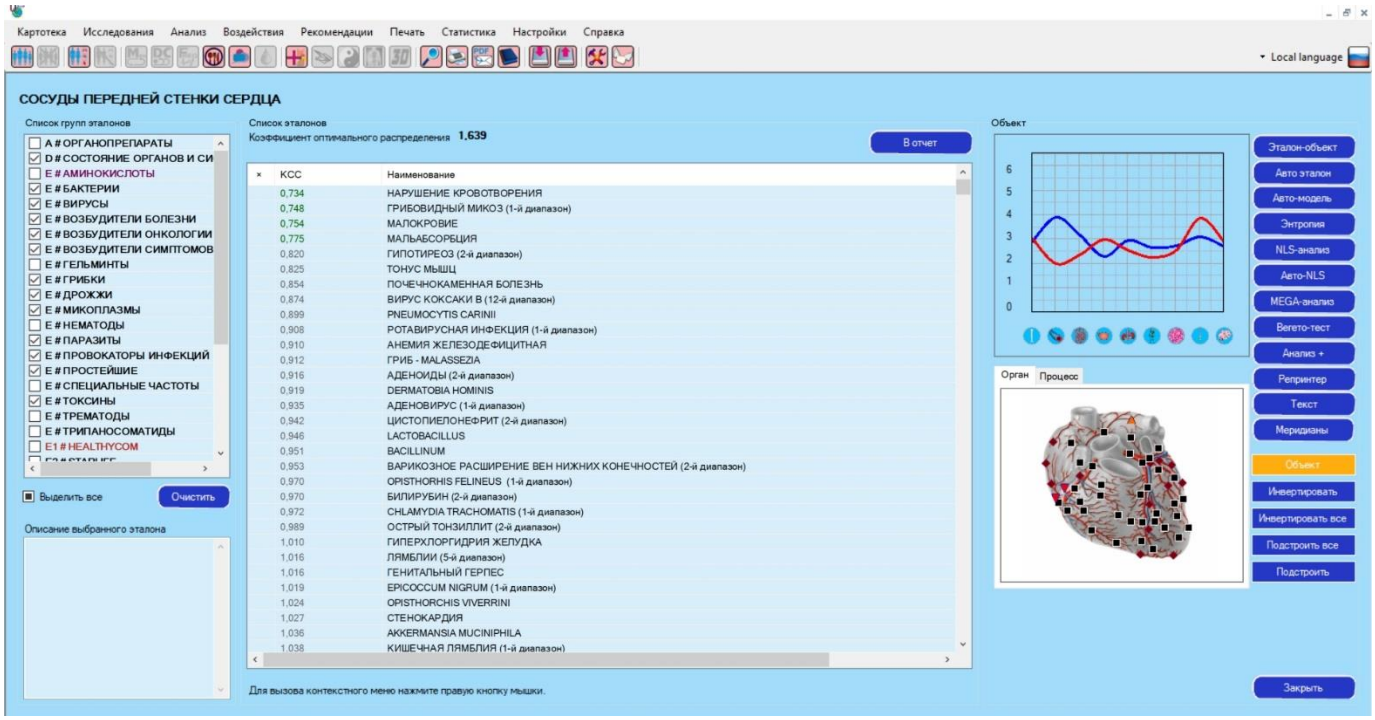

Острый период инфаркта длится от нескольких дней до недели и более. В этот промежуток времени зона инфаркта ограничивается от уцелевших тканей. Основными симптомами этого периода могут признаки сердечной недостаточности (одышка, слабость) и повышение температуры (до 38,5 С). В этот период инфаркт может повториться, либо может наступить одно из осложнений инфаркта.

Diacom Technology (C) Copyright (2022) All Rights Reserved

Подострый период инфаркта

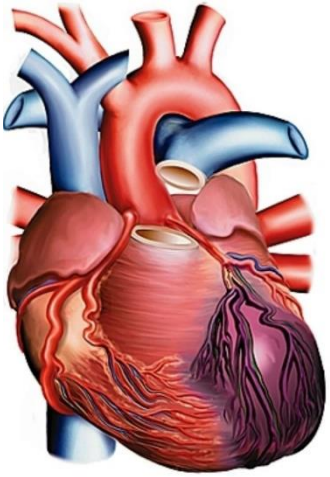

характеризуется окончательным формированием зоны инфаркта и замещение омертвевших тканей рубцом из соединительной ткани. Подострый период длится месяц и более. В это время у больного сохраняются признаки сердечной недостаточности, а температура постепенно исчезает. Также постепенно повышается артериальное давление. Приступы стенокардии после инфаркта могут прекратиться - это значит что артерия, закупорка которой была причиной стенокардии полностью перекрыта. Если же приступы стенокардии сохранились - существует реальный риск повторения инфаркта.

Сканирование сосудов задней стенки сердца в программе Diacom URMIUM

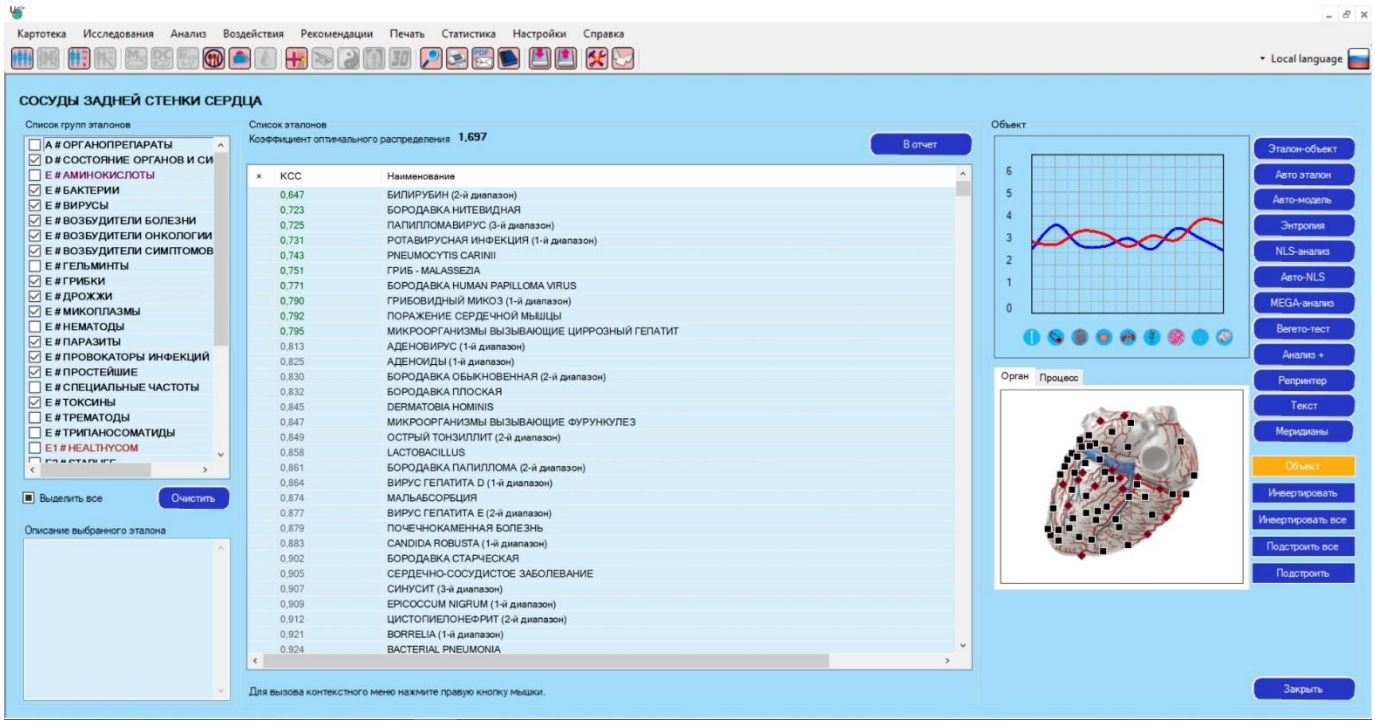

Diacom Technology (C) Copyright (2022) All Rights Reserved

Послеинфарктный период следует за подострым периодом инфаркта и длится приблизительно 6 месяцев. За это время на месте инфаркта полностью формируется рубец из соединительной ткани, а оставшаяся часть сердечной мышцы начинает работать более эффективно. В этот период симптомы сердечной недостаточности спадают, а пульс и артериальное давление возвращаются к норме.

Сканирование проводящей системы сердца в программе Diacom URMIUM

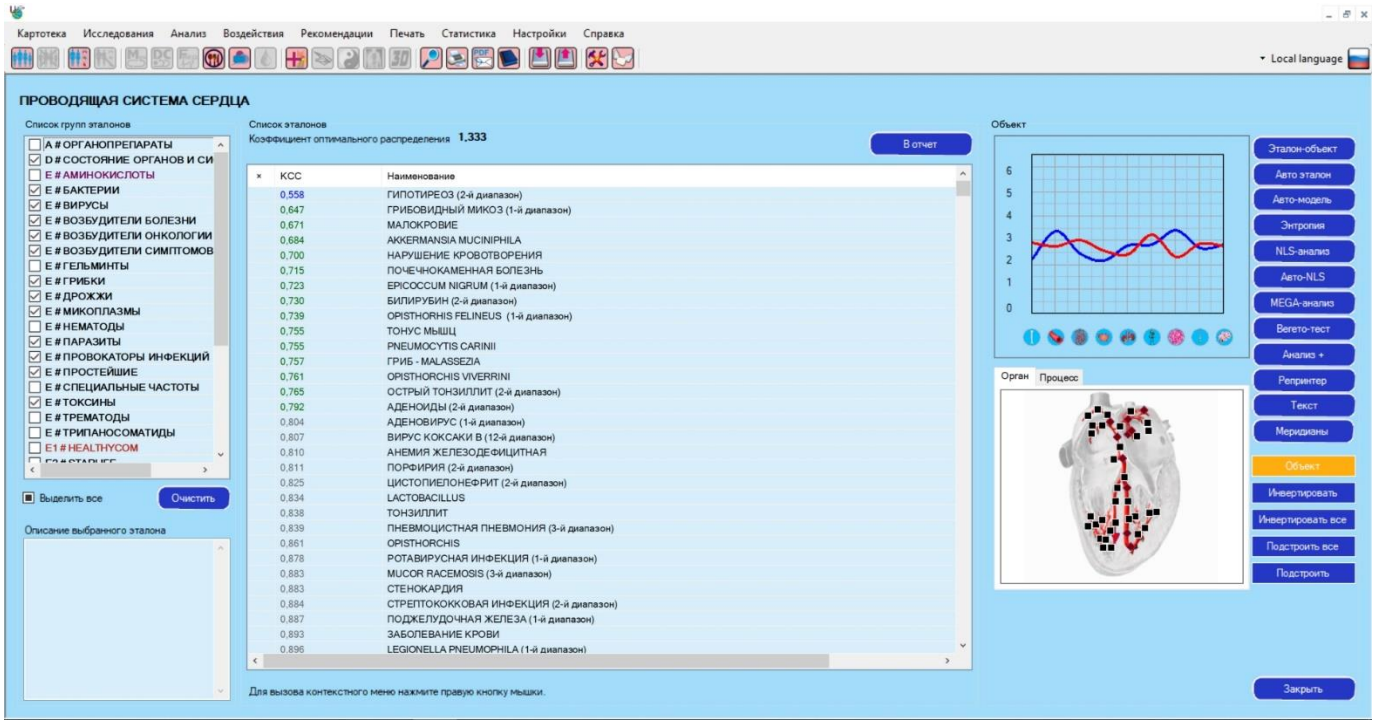

Симптомы мелкоочагового инфаркта миокарда

Симптомы мелкоочагового инфаркта миокарда в целом слабее и стертее чем симптомы крупноочагового инфаркта. При мелкоочаговом инфаркте болевой синдром менее выражен, равно как менее выражена сердечная недостаточность и снижение артериального давления после инфаркта. Вообще мелкоочаговый

Diacom Technology (C) Copyright (2022) All Rights Reserved

инфаркт переносится больными гораздо легче обширного инфаркта и связан с меньшим риском осложнений.

факторы риска

- наследственная предрасположенность
- сахарный диабет
- низкая физическая активность
- стрессы, нервное перенапряжение
- повышенная масса тела и ожирение
- высокий уровень триглицеридов в крови (нейтральные жиры, поступающие в организм с пищей)
- дефицит магния и калия
- проживание в крупных городах — мегаполисах

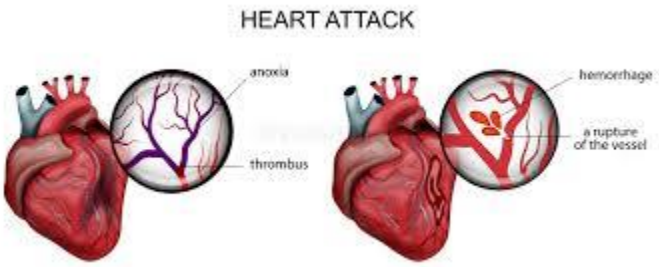

- аномально высокий уровень холестерина в крови (гиперхолестеринемия);
- аномально низкий уровень ЛПВП (липопротеинов высокой плотности), обычно называемый «хорошим холестерином»;
- высокое кровяное давление (гипертония);
- семейный анамнез ишемической болезни сердца в раннем возрасте;
- курение сигарет, кальянов, вейпов;

Diacom Technology (C) Copyright (2022) All Rights Reserved

В настоящее время люди стремятся найти альтернативные методы, которые можно использовать наряду с традиционными методами лечения, чтобы облегчить симптомы и улучшить общее качество жизни.

Биорезонансная терапия позволила многим людям с заболеваниями сердца выявить потенциальные стрессовые факторы, чувствительность, непереносимость и накопление токсинов, которые могут оказывать негативное влияние на здоровье сердца; таким образом, можно предпринять соответствующие меры по устранению подобных токсинов и стрессовых факторов, а также избегать продуктов питания и других веществ, которые могут вызывать дальнейшие проблемы с самочувствием больного.

Сканирование поперечного среза аорты в программе Diacom URMIUM

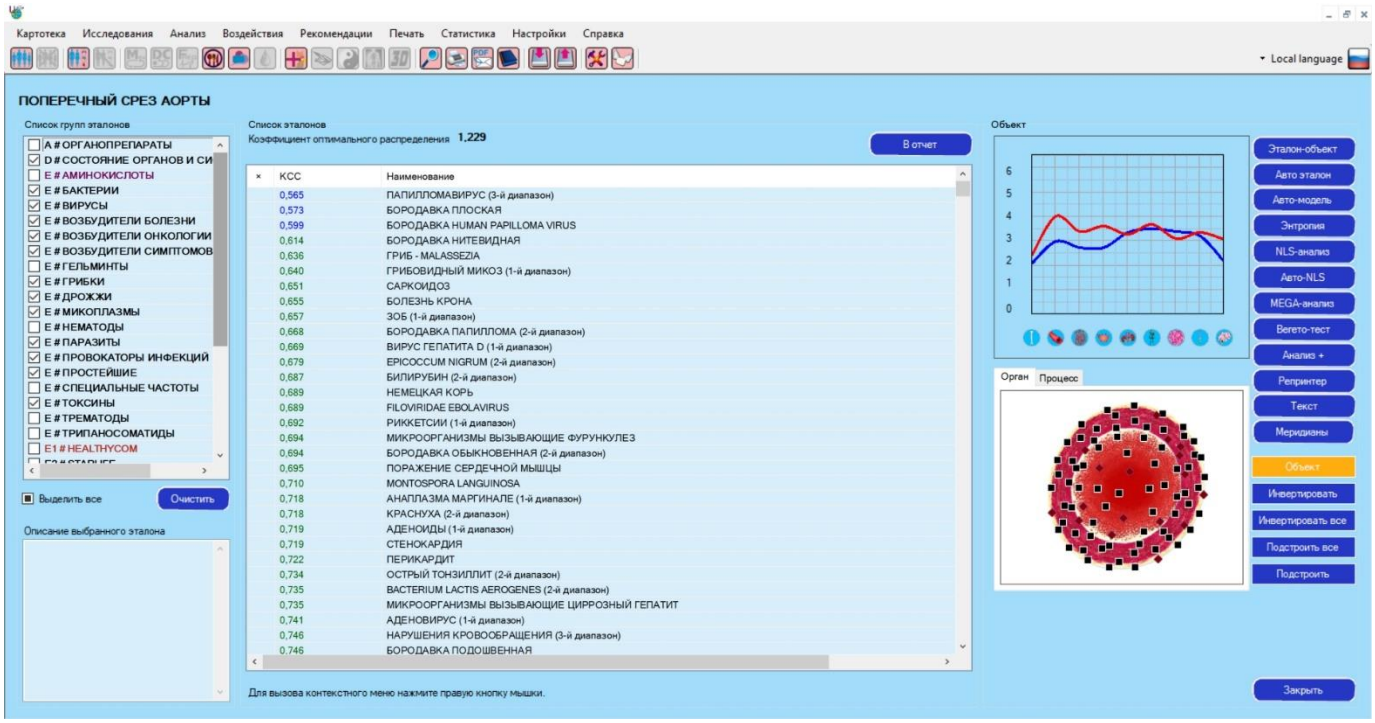

Специалисты Diacom Technology используют передовые технологии для сканирования организма и выявления причин сердечного приступа, а также самой сердечной патологии. Мы располагаем современными, инновационными программами по диагностике проблем сердечно-сосудистой системы – «URMIUM», «DAVO». Данное программное обеспечение поможет определить риск развития сердечного приступа. Клиент получит детальные рекомендации в отношении профилактики и восстановления организма при инфаркте

ФРЕКИНГ *- обратное резонансное частотное воздействие на выявленный гельминт с целью разрушения его амплитуды колебаний, что определяется отсутствием графического изображения после очередного сканирования*

Метод неинвазивен и безболезнен, подходит как для детей, так и для взрослых.

Diacom Technology (C) Copyright (2022) All Rights Reserved

На первом сеансе выявляются основные аллергены, затем используется программа биорезонансного восстановления организма при инфаркте миокарда.

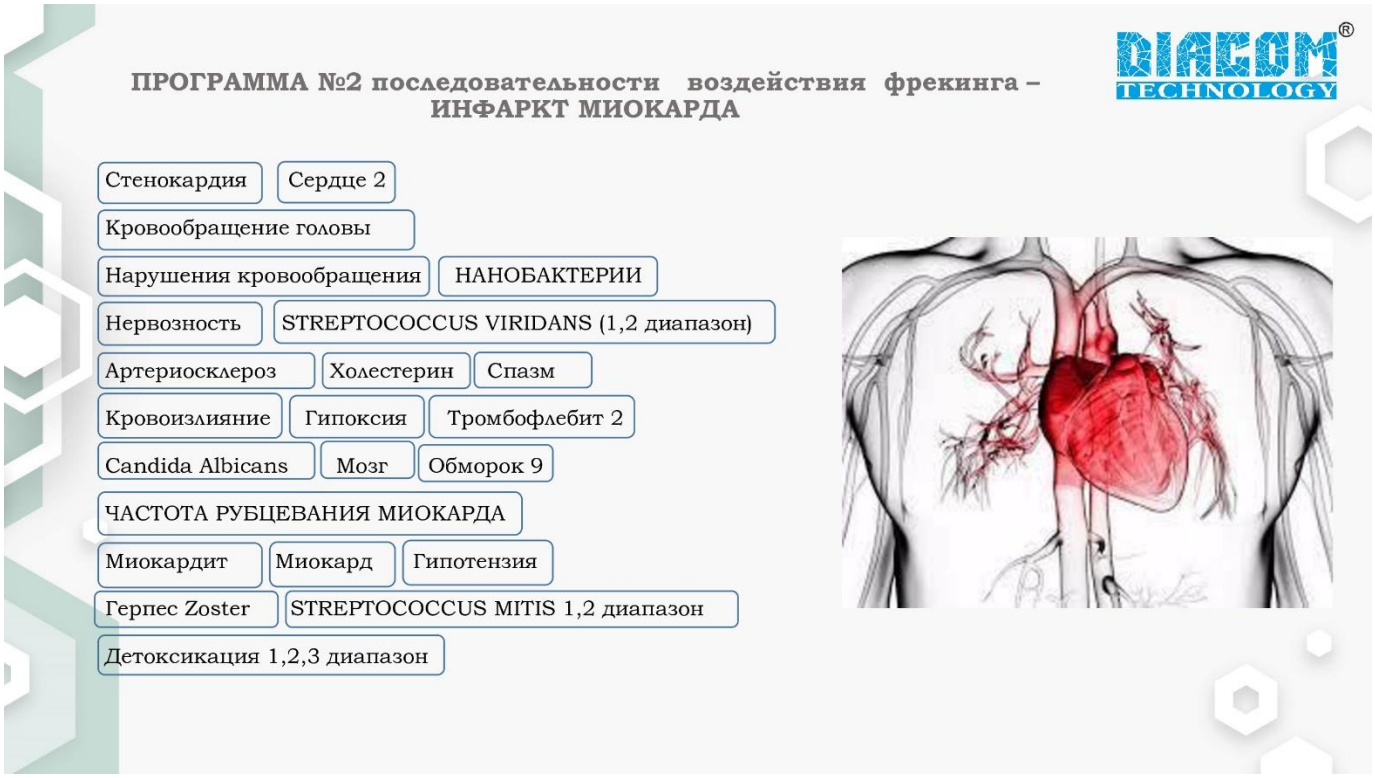

Diacom Technology (C) Copyright (2022) All Rights Reserved

Работая с приборами и программным обеспечением Diacom Technology , клиент освобождает организм от патогенных факторов, блокирующих энергию организма.

ПРОГРАММА №3 последовательности воздействия фрекинга – ИНФАРКТ МИОКАРДА

НАРУШЕНИЕКРОВОТВОРЕНИЯ

МАЛОКРОВИЕ | МАЛЬАБСОРБЦИЯ

БИЛИРУБИН (2й диапазон)

ПОРАЖЕНИЕ СЕРДЕЧНОЙ МЫШЦЫ

PNEUMOCYTIS CARNII | ANISAKIS

CANDIDA ROBUSTA (1й диапазон)

ЧАСТОТА РУБЦЕВАНИЯ МИОКАРДА

ТОНУС МЫШЦ | СТЕНОКАРДИЯ

РАССТРОЙСТВО РИТМА СЕРДЦА

НАРУШЕНИЕ КРОВОСНАБЖЕНИЯ ОРГАНА

ПЕРИОДИЧЕСКАЯ ГОЛОВНАЯ БОЛЬ | ДЕТОКСИКАЦИЯ

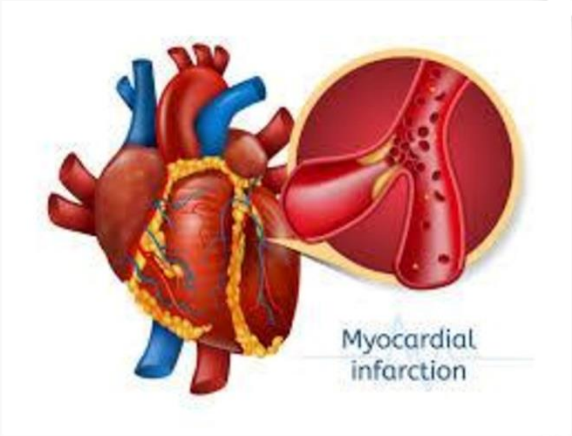

ПРОГРАММА №4 последовательности воздействия фрекинга – ИНФАРКТ МИОКАРДА

OPISTORCHIS FELINEUS (1й диапазон)

ПРИСТУП РЕЗКО УЧАЩЕНННОГО СЕРДЦЕБИЕНИЯ

СОННАЯ БОЛЕЗНЬ | ОСТРАЯ БОЛЬ

ЧАСТОТА РУБЦЕВАНИЯ ПРИ ИШЕМИИ | ГИПОТАЛАМУС

НАРУШЕНИЕ РАБОТЫ СЕРДЕЧНОЙ МЫШЦЫ

МИКРООРГАНИЗМЫ ВЫЗЫВАЮЩИЕ ЦИРКУЛЯТОРНЫЙ ЗАСТОЙ (1й диапазон)

НАРУШЕНИЕ СОСТАВА КРОВИ | NOCARDIA ASTEMIDES

ЗАБОЛЕВАНИЯ СЕРДЕЧНОЙ МЫШЦЫ | БЕССИЛИЕ

НАРУШЕНИЕ КРОВОСНАБЖЕНИЯ СЕРДЦА | МИГРЕНЬ

СЕРДЕЧНО-СОСУДИСТОЕ ЗАБОЛЕВАНИЕ

МЫШЕЧНАЯ БОЛЬ И ТРАВМА | Детоксикация

Diacom Technology (C) Copyright (2022) All Rights Reserved

Без побочных эффектов приборы Diacom Technology позволяют уменьшить или полностью отказаться от приема лекарств, сохраняют, упорядочивают и восстанавливают нарушенный баланс организма.

Это альтернативный способ, когда невозможно достичь полного эффекта с помощью традиционной терапии, он направлен на восстановление и нормализацию биологических процессов клеточных структур и функциональных систем организма, прекрасно сочетается со всеми другими методами как классической, так и традиционной медицины.

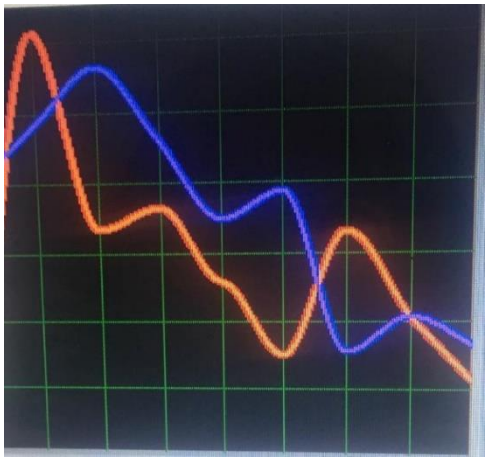

С заботой о Вас!

Команда Diacom Technology - 2023

Diacom Technology (C) Copyright (2022) All Rights Reserved