ДИАКОМ РЕГУЛИРУЕТ ОБМЕН ВЕЩЕСТВ В ОРГАНИЗМЕ. ОЖИРЕНИЕ.

Обмен веществ включает в себя:

1. Поступление в организм из внешней среды различных веществ.
2. Усвоение и изменение веществ в ходе ассимиляции и диссимиляции.
3. Получение энергии.
4. выделение конечных продуктов распада – метаболизма в составе мочи, кала, пота, через легкие в виде CO_2 и т.д

Схема обмена веществ

Обмен веществ - это совокупность химических и физических превращений веществ и энергии, происходящих в живом организме и обеспечивающих его жизнедеятельность

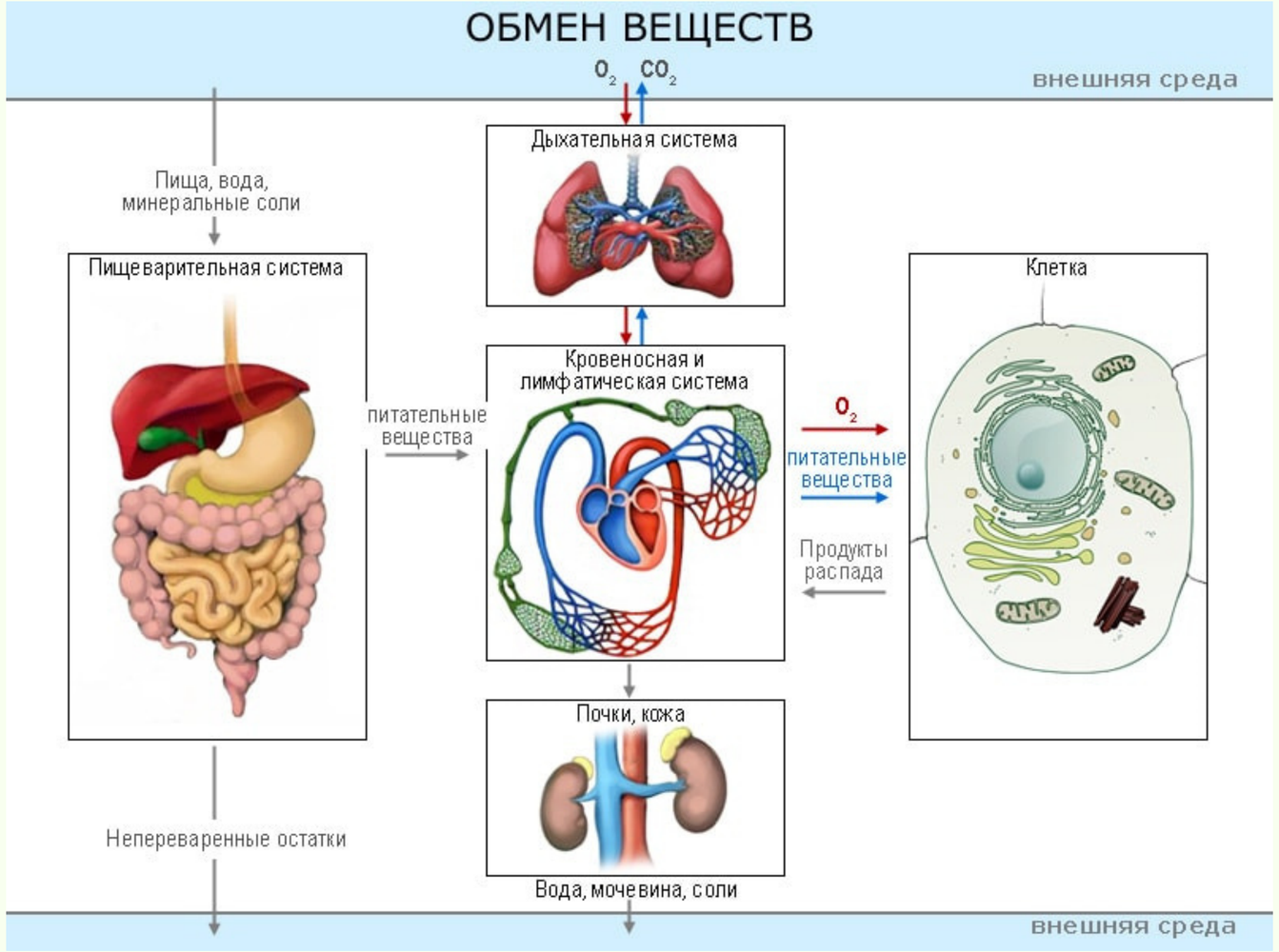

**Ожирение (лат. adipositas букв. «ожирение»
и obesitas букв. «полнота, тучность, откормленность») — результат формирования чрезмерных жировых отложений, которые могут наносить вред здоровью. У взрослых
людей ожирению соответствует индекс
массы тела (ИМТ), больший или равный 30**

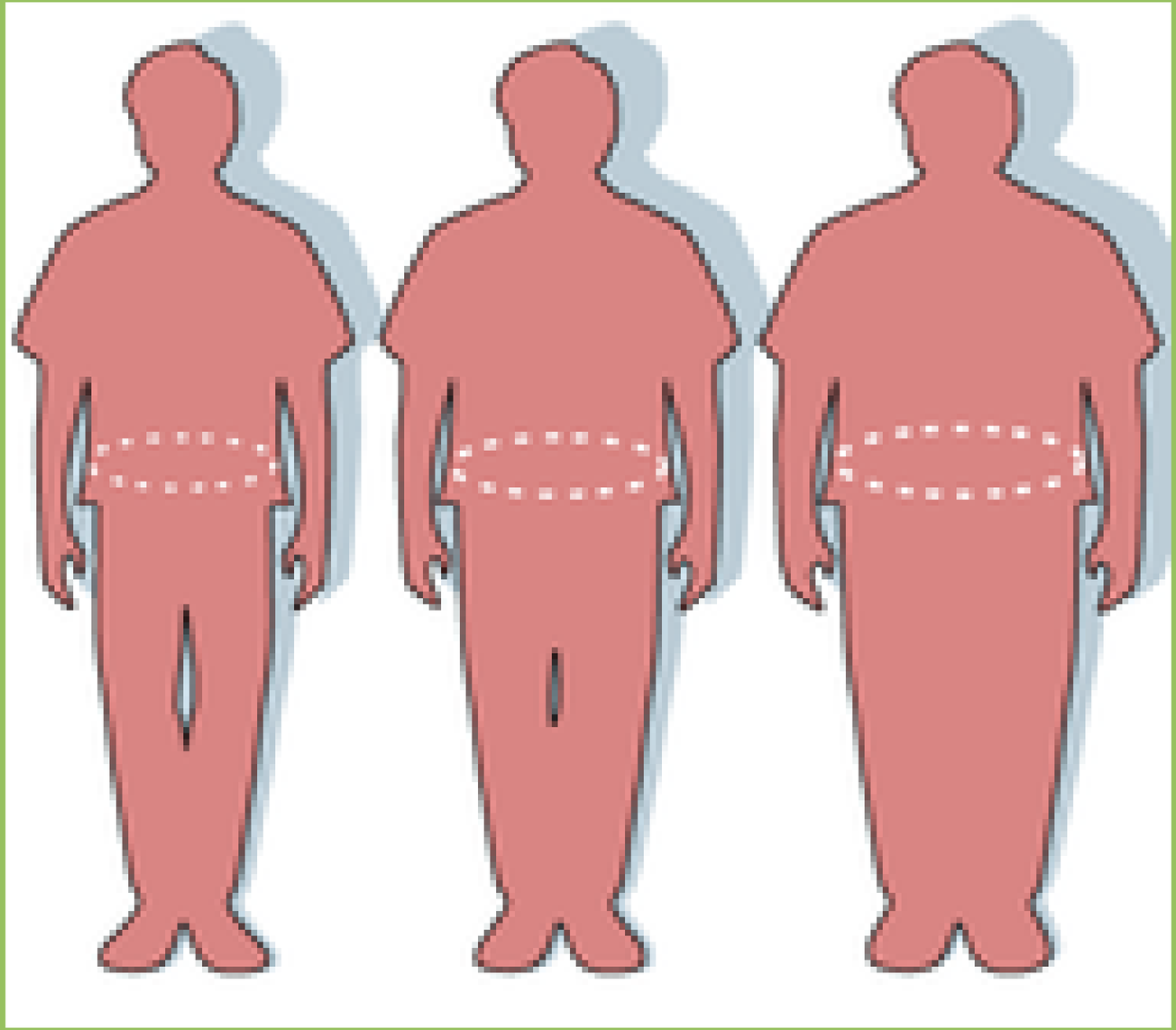

Степени ожирения:

- силуэты людей с нормальной,
- избыточной массой тела,
- с ожирением.

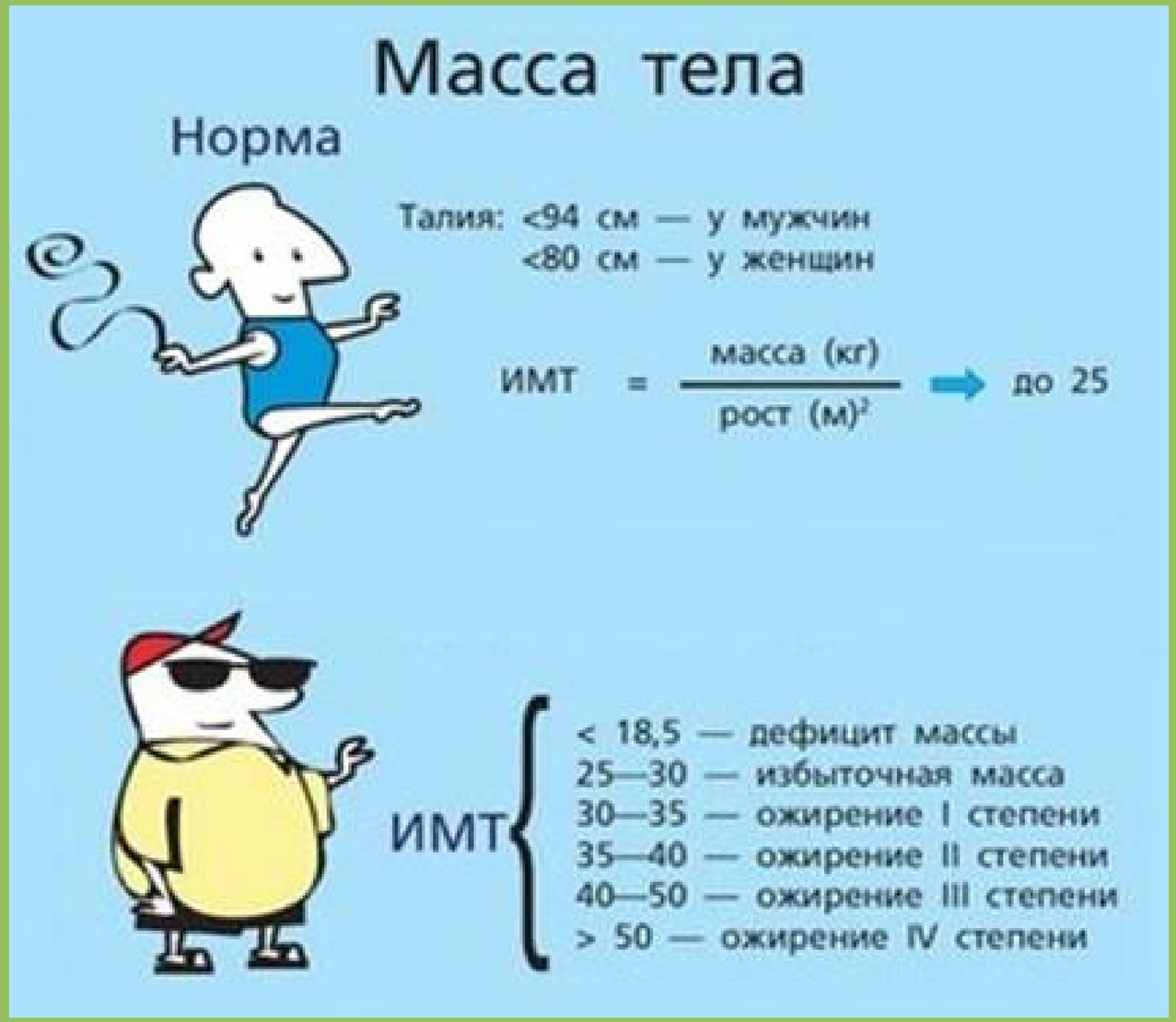

Как рассчитать Индекс Массы Тела

Метаболизм

Метаболизм (обмен веществ и энергии)

Анаболизм (ассимиляция, пластический обмен, синтез органических веществ)

С затратой энергии синтезируются углеводы, белки, жиры. ДНК, РНК, АТФ

Катаболизм (диссимиляция, энергетический обмен, распад органических веществ)

С освобождением энергии, распадаются орг. вещества, конечные продукты: CO_2, H_2O, АТФ

Метаболизм замедлен, когда при неизменном образе жизни и питании человек вдруг начинает медленно, но неуклонно набирать вес, привычные продукты перестают усваиваться и вызывают неприятные симптомы ЖКТ и аллергические реакции.

ФАКТОРЫ, ВЛИЯЮЩИЕ НА МЕТАБОЛИЗМ:

- Возраст
- Вес тела
- Пол
- Заболевания
- Количество жировой ткани

Формула для вычисления скорости обмена веществ:

.

Мужчина: (66 + (13,7 * вес) + (5 * рост) – (6,8 * возраст)) * 1,2

.

Женщина: (655 + (9,6 * вес) + (1,8 * рост) – (4,7 * возраст))* 1,2

МЫ МОЖЕМ ВЫЯВИТЬ ПРИЧИНУ НАРУШЕНИЯ ОБМЕНА ВЕЩЕСТВ В ОРГАНИЗМЕ И ВОЗДЕЙСТВОВАТЬ ОБРАТНОЙ УСИЛЕННОЙ ЧАСТОТОЙ (РЕЗОНАНС) — ФРЕКИНГ.

АПТЕЧКА ЦАРИЦЫ ЕКАТЕРИНЫ

1. **Проводим локальное обследование органов, участвующих в обмене веществ**

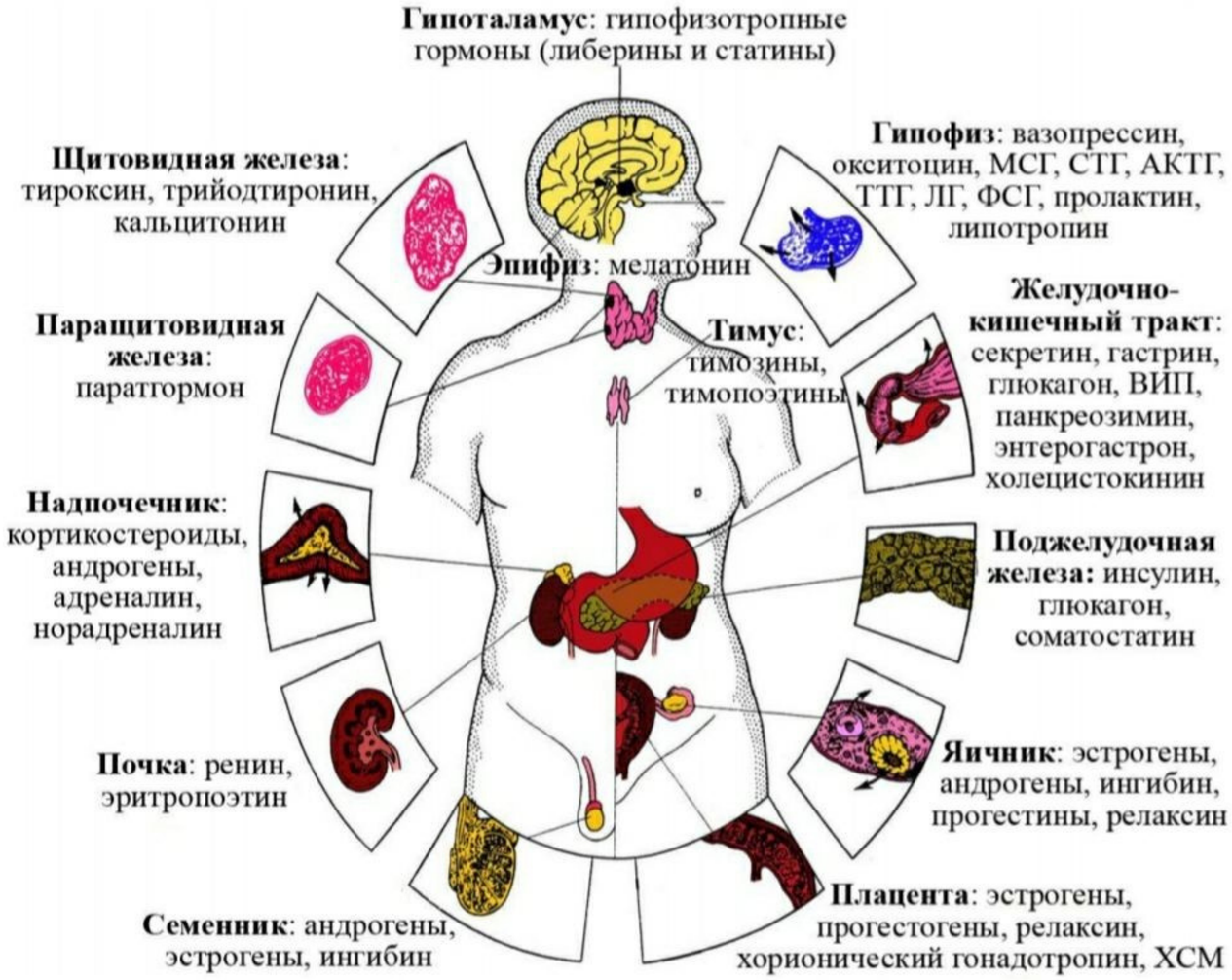

МЫ СКАНИРОВАЛИ:

- ГИПОТАЛАМУС
- ГИПОФИЗ
- ПЕЧЕНЬ
- НАДПОЧЕЧНИКИ
- ЖКТ И КИШЕЧНИК
- ЛИМФАТИЧЕСКУЮ СИСТЕМУ
- КРОВЬ
- НЕРВНУЮ СИСТЕМУ
- РЕПРОДУКТИВНУЮ СИСТЕМУ

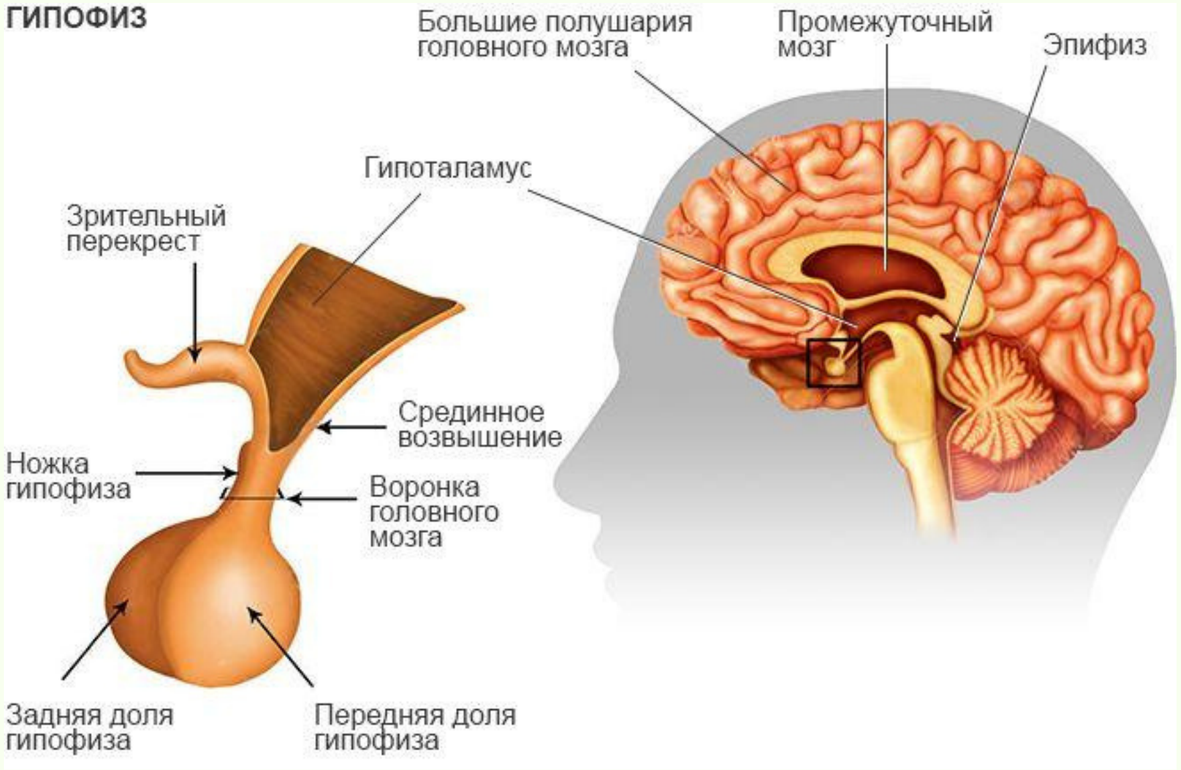

На метаболизм влияют гормоны практически всех желёз, в том числе гипофиза, надпочечников и половых желёз; они также влияют и друг на друга.

Лимфатическая система
Общий вид спереди
Шейные лимфоузлы
Подмышечные лимфоузлы
Подключичная вена
Правый лимфатический проток
Грудной проток
Групповые лимфоидные узелки (пейеровы бляшки)
Цистерна грудного протока
Лимфатические сосуды
Лимфатические капилляры

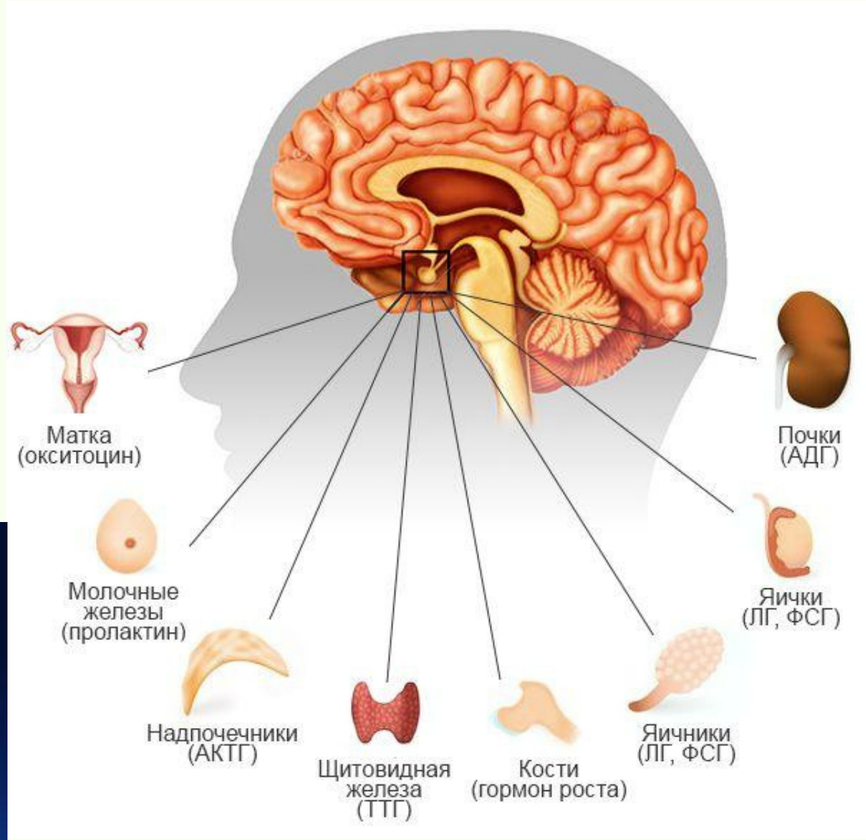
Матка (окситоцин)
Почки (АДГ)
Молочные железы (пролактин)
Яички (ЛГ, ФСГ)
Надпочечники (АКТГ)
Щитовидная железа (ТТГ)
Кости (гормон роста)
Яичники (ЛГ, ФСГ)

2. Выявляем наличие патогенной микрофлоры

Паразиты выделяют токсические вещества, являющиеся сильными ядами, нарушая тем самым правильную работу систем органов и обмен веществ.

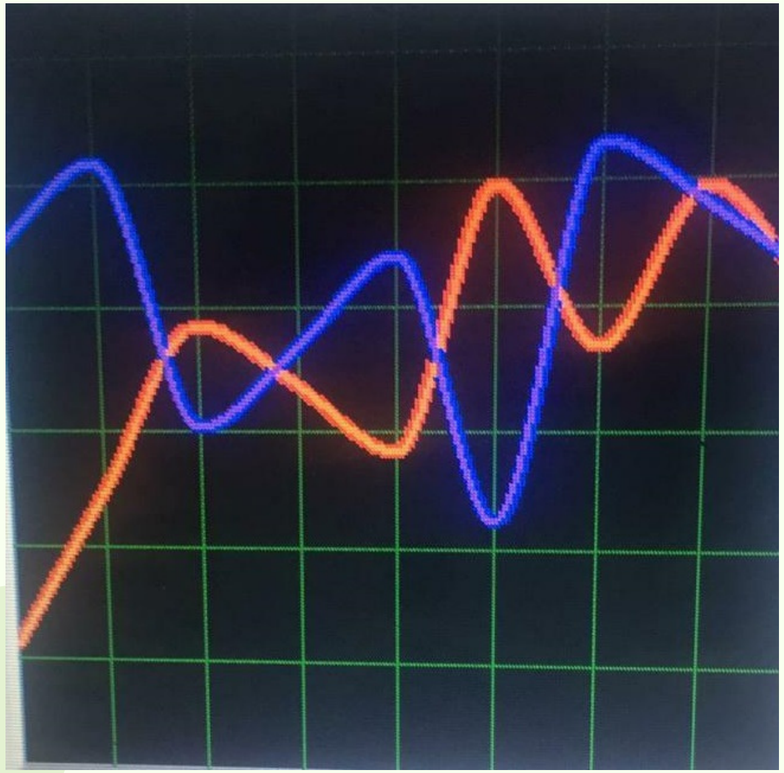

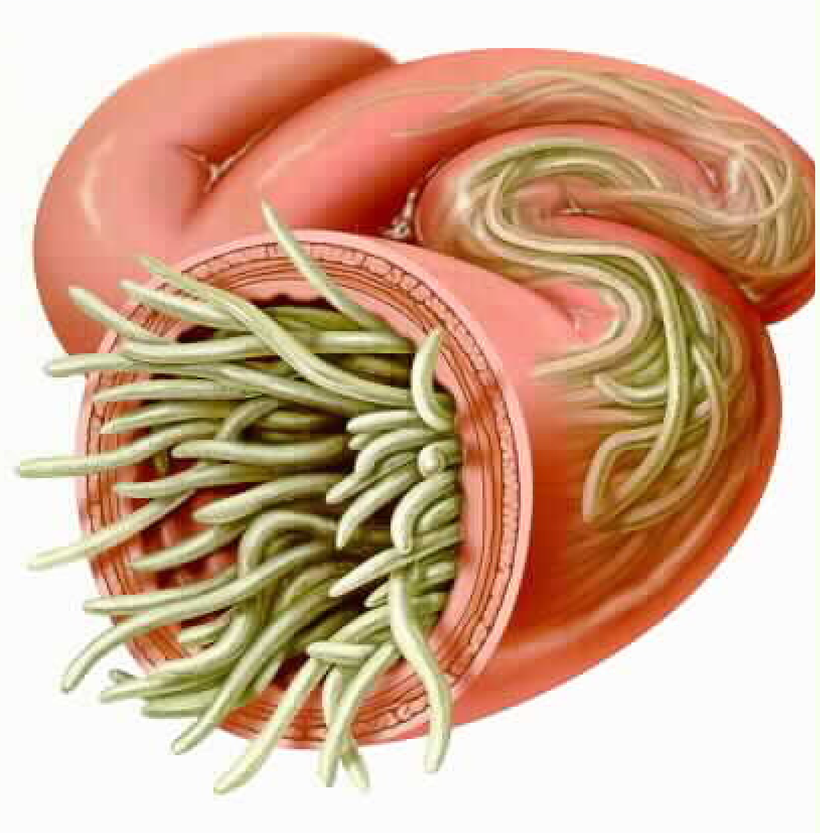

3. Смотрим биохимический анализ.

4. Дополнительно проводим сканироание 3 D – для выявления скрытых микроорганизмов.

5. Проводим локальное воздействие на отдельные органы. Воздействие «МЕТА» - регенерация или восстановление.

6. Энергетический анализ биологических активных точек по меридианам и воздействуем

7. Выявляем эмоциональное состояние

8. Проводим индивидуальную хромотерапию

9. Тест на цветы Баха

10. Выявляем аллергены, тяжелые металлы

11. Тест на Пищевую толерантность

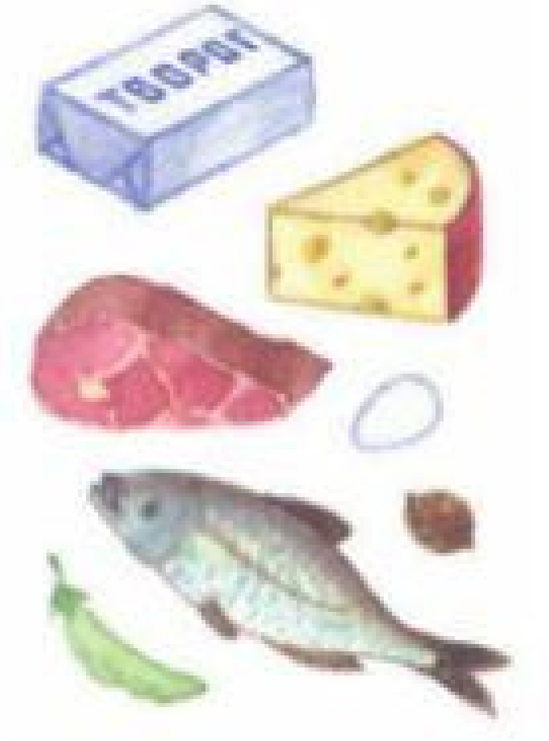

продукты, содержащие белки

продукты, содержащие жиры

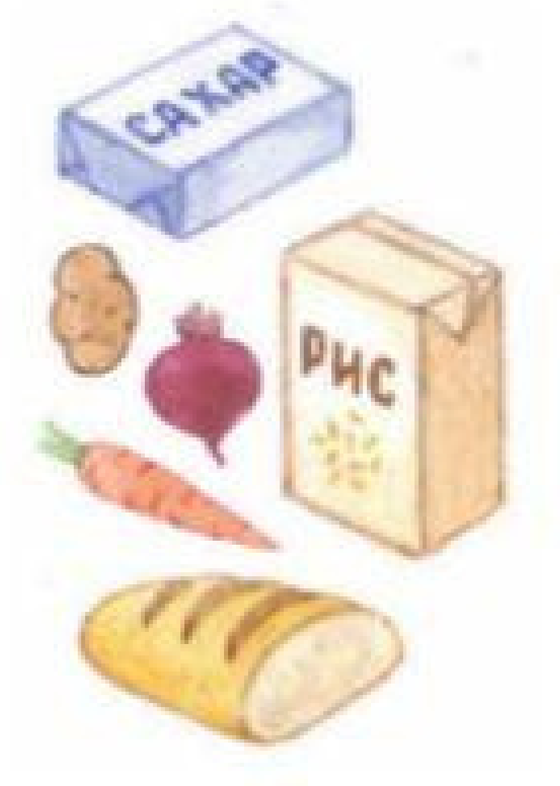

продукты, содержащие углеводы

12. Делаем частотную коррекцию по составленной программе!

Ожирение 1 [25.10.1960]

Наименование	Тип волны	Частота 1	Частота 2	Время (сек)
Диффузный токсический зоб	Прочие	690	28110	900
Кишечные проблемы, толстая кишка	Прочие	370	28110	1200
Ожирение 1	Прочие	14930	319950	1200
Ожирение 2	Прочие	370	14830	1200
Отек	Прочие	690	319950	1200
Стимулятор надпочечников	Прочие	370	71950	900
Стимулятор надпочечников 1	Прочие	690	95950	900
Лямблии	Прочие	10638	10638	1200
ДЕТОКСИКАЦИЯ ЛИМФЫ	Прочие	14130	319950	900

Ожирение 2 [25.10.1978]

Наименование	Тип волны	Частота 1	Частота 2	Время (сек)
Стимулятор надпочечников	Прочие	370	71950	1200
*Chemtrail detox	Прочие	21298	310318	900
Нарушение гармонообразующих функций клетки	Прочие	78750	78750	900
Диабет от паразитов	Прочие	1008	1008	1200
АРТЕРИОСКЛЕРОЗ	Прочие	370	86990	900
ЛИПОМА (1-й диапазон)	Прочие	14805	14805	300
ЛИПОМА (4-й диапазон)	Прочие	15122	69134	300
CANDIDA ALBICANS (1-й диапазон)	Прочие	120400	169400	1200
АУТОИНТОКСИКАЦИЯ (1-й диапазон)	Прочие	66	28110	1200
ДЕТОКСИКАЦИЯ ОТ ПЕСТИЦИДОВ	Прочие	82	2286	1200

13. Обязательно проводим Детоксикацию

14. Подбор витаминов, минералов
15. Сорбент - Литовит и др биологические добавки и БАДы
16. Гомеопатические препараты

BACK
TO THE

CALIFORNIA
SANTA CRUZ
O'NEILL

Diacom - Plazmotronic

17. Физические упражнения и активный образ жизи.

18. Отдых и Сон

Во время сна восстанавливается метаболизм.

Существуют три основных способа расхода телом энергии, поступающей с едой:

1. **движение**
2. **прием пищи**
3. **отдых**

Региональный представитель Diacom Technology

Красноярский край
Ирина Сотникова.

ТЕЛ. + 7 988 708 20 01

2020 г.